

INFORMAÇÕES

- Área de Teto Guarita : 5 m²
- Área de Teto Hall do elevador : 10 m²
- Área de Teto Protocolo : 110 m²
- Área de Piso Protocolo : 110 m²
- Área de parede Protocolo : 235 m²

TÉRREO



AGÊNCIA NACIONAL DO CINEMA

AV. GRAÇA ARANHA, 35 – CENTRO
RIO DE JANEIRO – RJ

LOCALIZAÇÃO

RIO DE JANEIRO – RJ

TIPO DO PROJETO

PLANTA BAIXA

PAV.

TE

TÍTULO

Áreas do Protocolo e Guarita

Térreo

RESP.

ARTHUR DE AZEVEDO ROSA / DESENHISTA CADISTA

ESCALA

UNIDADE

DATA

FOLHA

1/100

METROS

21/06/2022

1/1

NOME DO ARQUIVO

AN-RJ-TE-062022-1.DWG

REV.

0

PAPER SPACE 1/1	
CONFIG. PENAS	
COR	ESP.
01	01
02	02
03	03
04	04
05	05
06	06

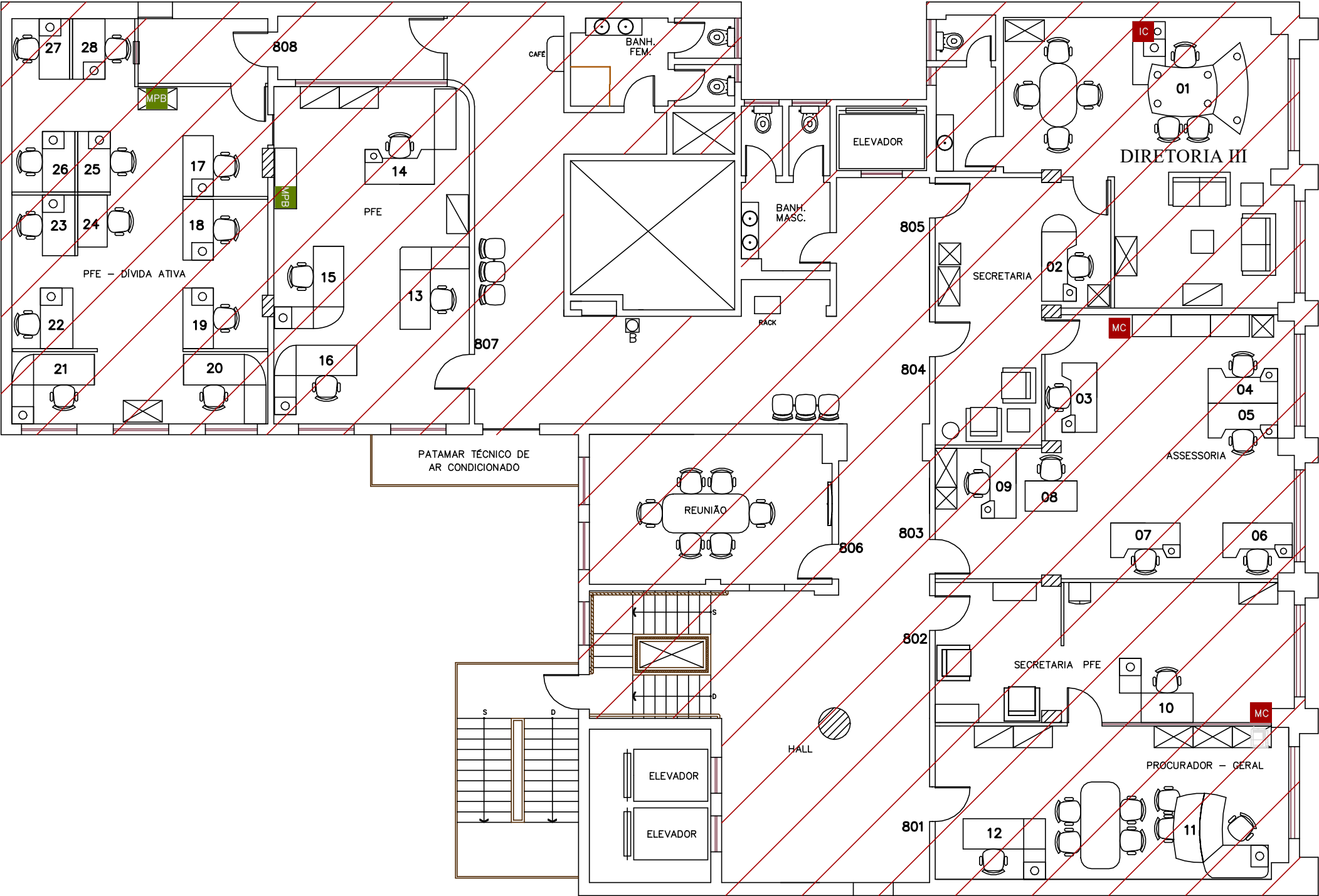

8º PAVIMENTO

		AGÊNCIA NACIONAL DO CINEMA		LOCALIZAÇÃO	
		AV. GRAÇA ARANHA, 35 – CENTRO RIO DE JANEIRO – RJ		RIO DE JANEIRO – RJ	PAV.
TÍTULO		Serviços de Pintura		TIPO DO PROJETO	8º
				LAYOUT	
8º PAVIMENTO		RESP. ARTHUR DE AZEVEDO ROSA / DESENHISTA CADISTA		FOLHA	
				ESCALA	UNIDADE
		1/100 METROS		DATA	REV.
				26/05/2022	1/1
		NOME DO ARQUIVO		AN-RJ-8PAV-052022-2.DWG	

PAPER SPACE 1/1	
CONFIG. PENAS	
COR	ESP.
01	01
02	02
03	03
04	04
05	05
06	06

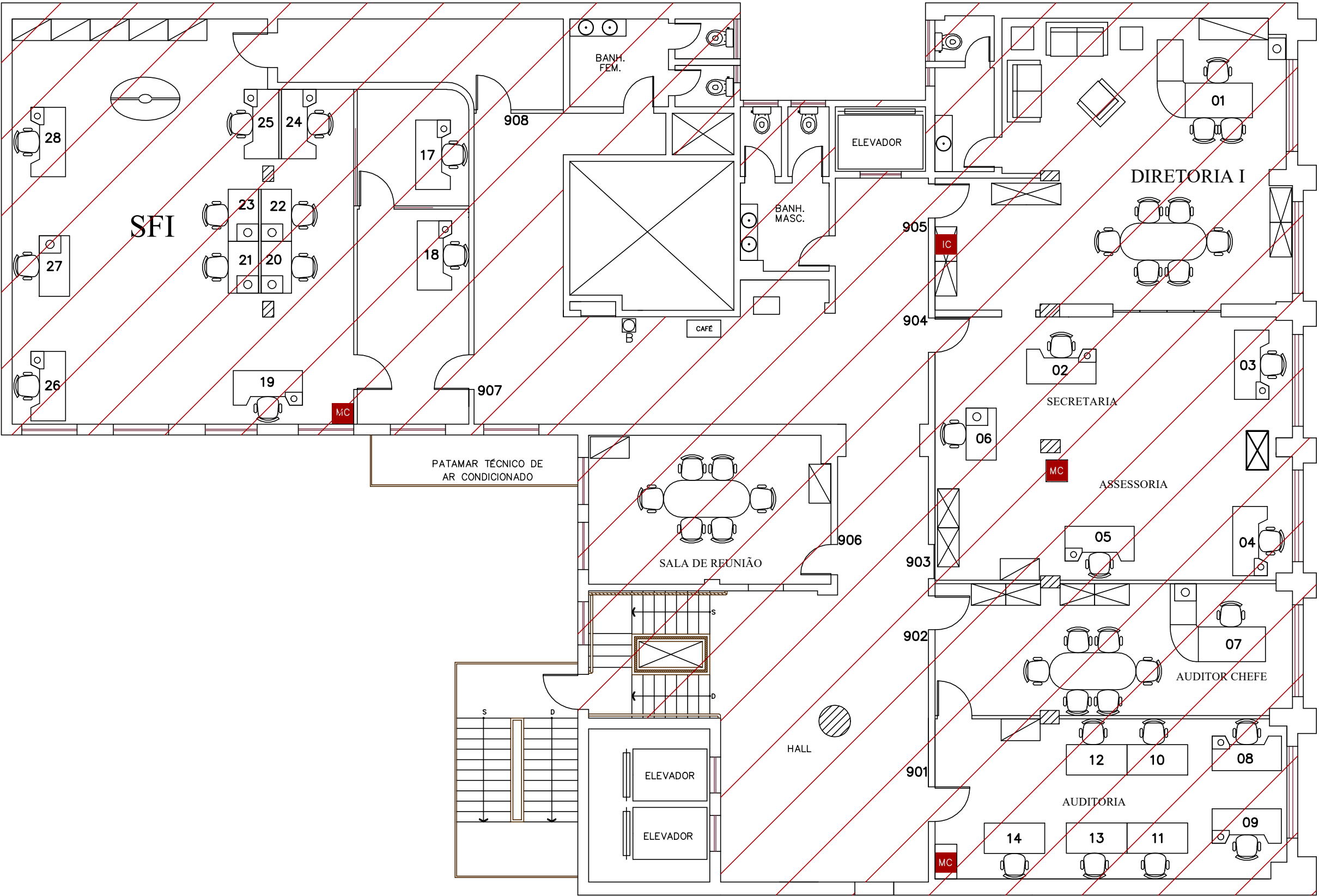

9º PAVIMENTO



AGÊNCIA NACIONAL DO CINEMA
AV. GRAÇA ARANHA, 35 – CENTRO
RIO DE JANEIRO – RJ

LOCALIZAÇÃO
RIO DE JANEIRO – RJ
TIPO DO PROJETO
LAYOUT

TÍTULO
Serviços de Pintura
9º PAVIMENTO

RESP.
ARTHUR DE AZEVEDO ROSA / DESENHISTA CADISTA
ESCALA
1/100
UNIDADE
METROS
DATA
26/05/2022
FOLHA
1/1
NOME DO ARQUIVO
AN-RJ-9PAV-052022-2.DWG
REV.
0

PAPER SPACE 1/1	
CONFIG. PENAS	
COR	ESP.
01	01
02	02
03	03
04	04
05	05
06	06

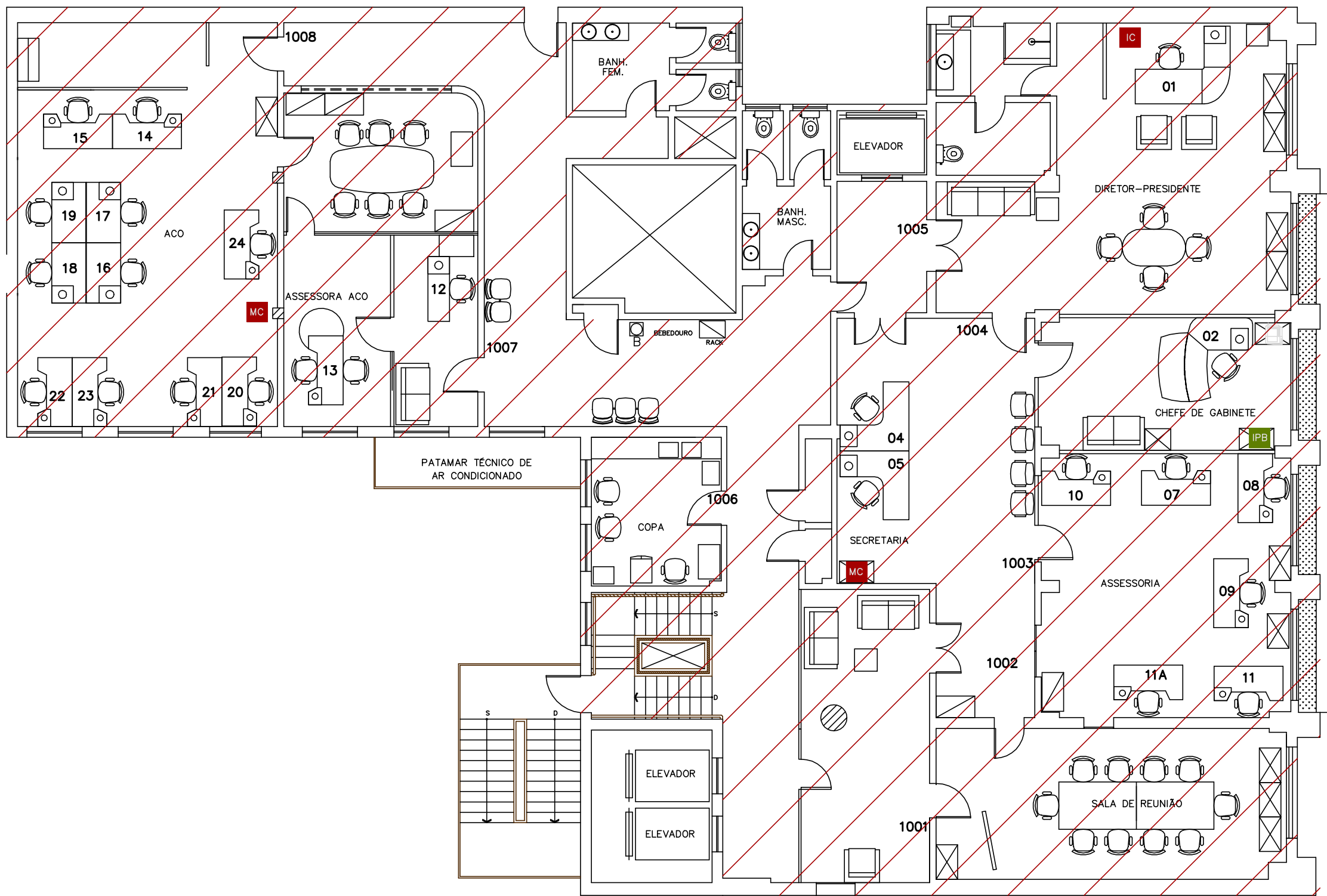

10º PAVIMENTO



AGÊNCIA NACIONAL DO CINEMA

AV. GRAÇA ARANHA, 35 – CENTRO
RIO DE JANEIRO – RJ

LOCALIZAÇÃO
RIO DE JANEIRO – RJ
TIPO DO PROJETO | PAV.
PLANTA BAIXA | 10º

TÍTULO
Serviços de Pintura
10º PAVIMENTO

RESP.
ARTHUR DE AZEVEDO ROSA / DESENHISTA CADISTA
ESCALA | UNIDADE | DATA | FOLHA
1/100 | METROS | 26/05/2022 | 1/1
NOME DO ARQUIVO | REV.
AN-RJ-10PAV-052022-2.DWG | 0

PAPER SPACE 1/1	
CONFIG. PENAS	
COR	ESP.
01	01
02	02
03	03
04	04
05	05
06	06

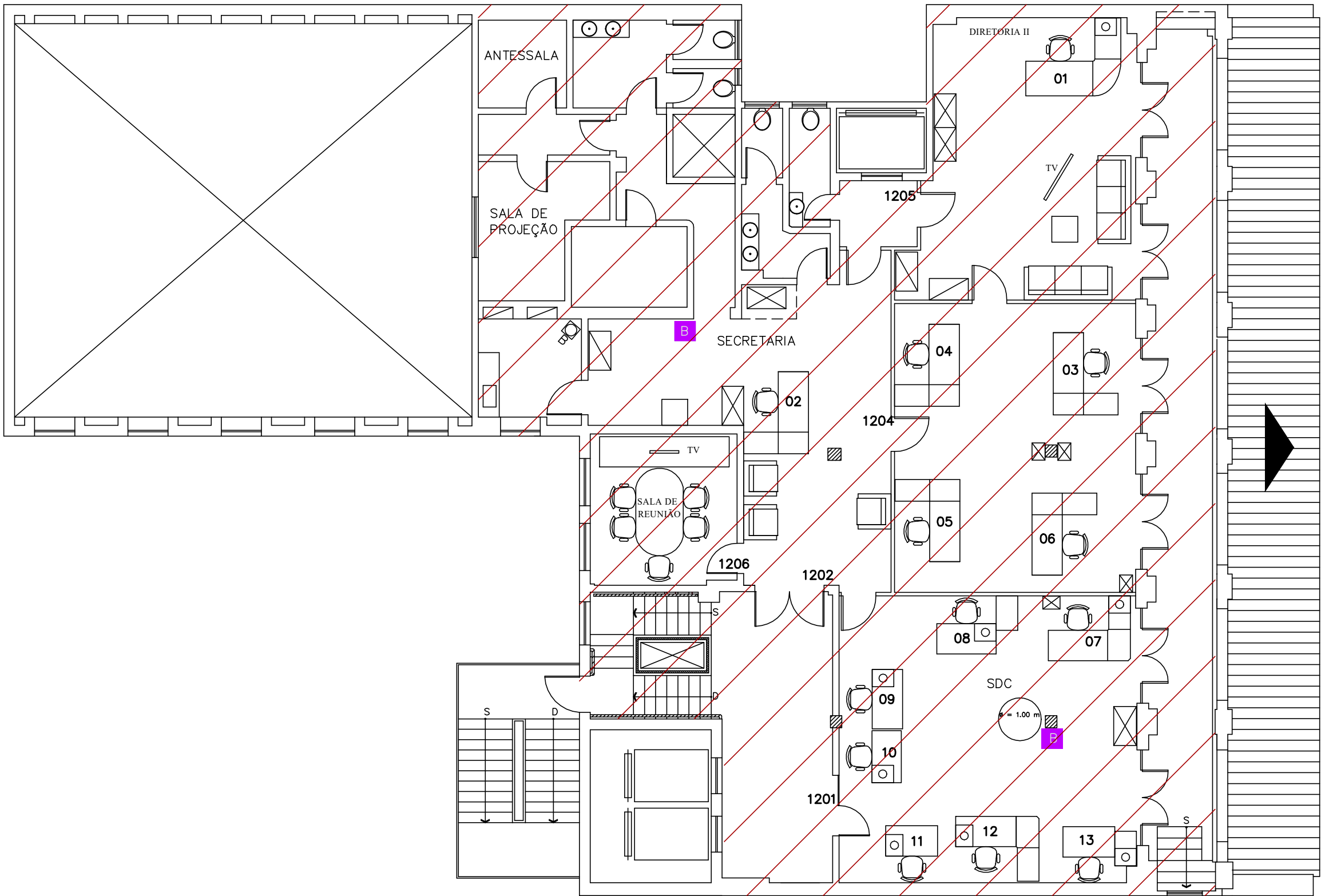

12º PAVIMENTO



AGÊNCIA NACIONAL DO CINEMA

AV. GRAÇA ARANHA, 35 – CENTRO
RIO DE JANEIRO – RJ

LOCALIZAÇÃO

RIO DE JANEIRO – RJ
TIPO DO PROJETO | PAV.
LAYOUT | 12º

TÍTULO

Serviço de Pintura

12º PAVIMENTO

RESP.

ARTHUR DE AZEVEDO ROSA / DESENHISTA CADISTA

ESCALA | UNIDADE | DATA | FOLHA
1/100 | METROS | 27/05/2022 | 1/1

NOME DO ARQUIVO | REV.

AN-RJ-12PAV-052022-2.DWG

0

PAPER SPACE 1/1	
CONFIG. PENAS	
COR	ESP.
01	01
02	02
03	03
04	04
05	05
06	06

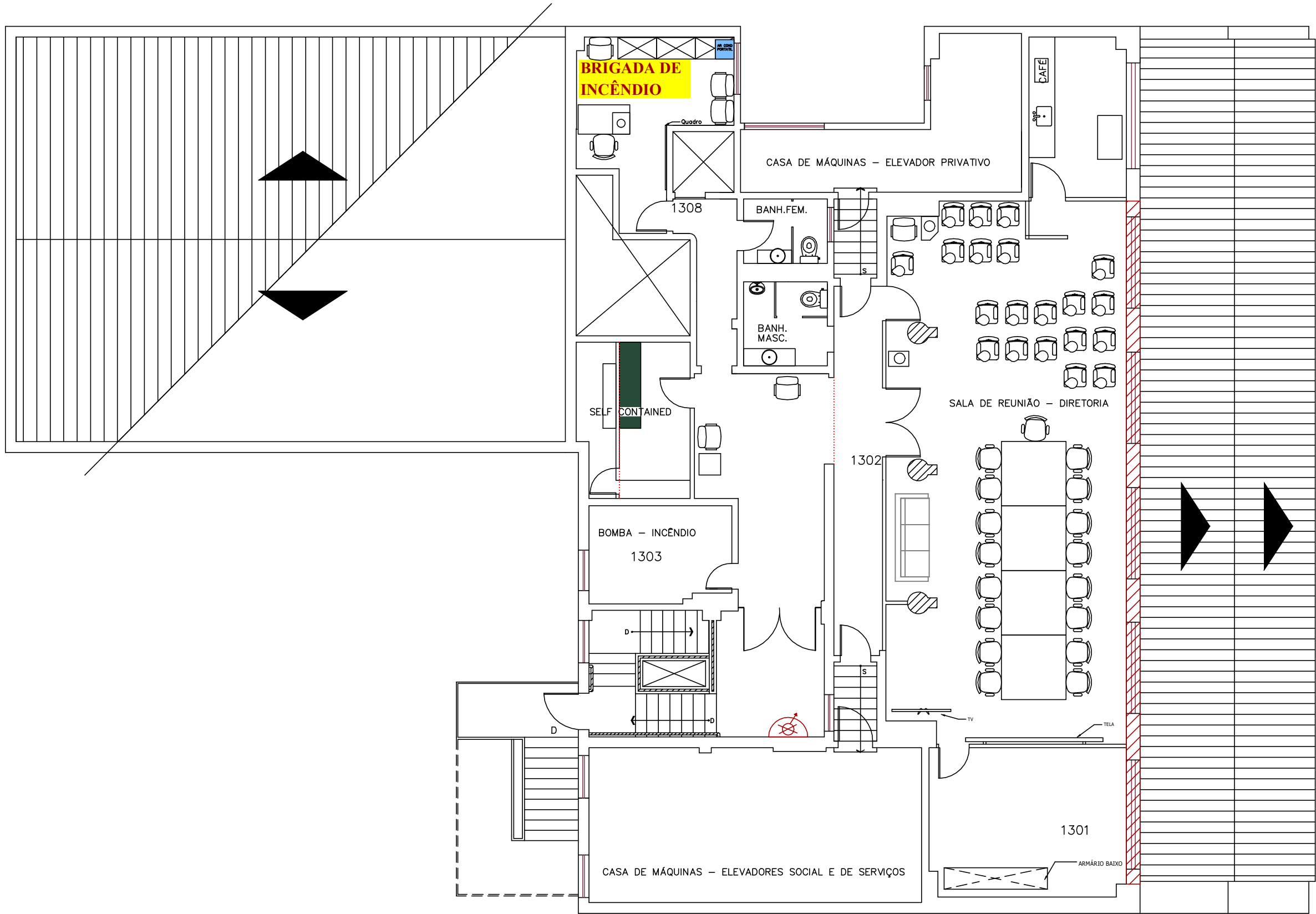

Área do reboco a reparar : 16 m²



AGÊNCIA NACIONAL DO CINEMA

AV. GRAÇA ARANHA, 35 - CENTRO
RIO DE JANEIRO - RJ

LOCALIZAÇÃO

RIO DE JANEIRO - RJ

TIPO DO PROJETO

PLANTA BAIXA

PAV.

13*

TÍTULO

Reparo em todo o reboco abaixo das
janelas (1301 e 1302)

13° PAVIMENTO

RESP.

ARTHUR DE AZEVEDO ROSA / DESENHISTA CADISTA

ESCALA

UNIDADE

DATA

FOLHA

1/100

METROS

22/06/2022

1/1

NOME DO ARQUIVO

REV.

AN-RJ-13PAV-062022-1.DWG

0

PAPER SPACE 1/1	
CONFIG. PENAS	
COR	ESP.
01	01
02	02
03	03
04	04
05	05
06	06

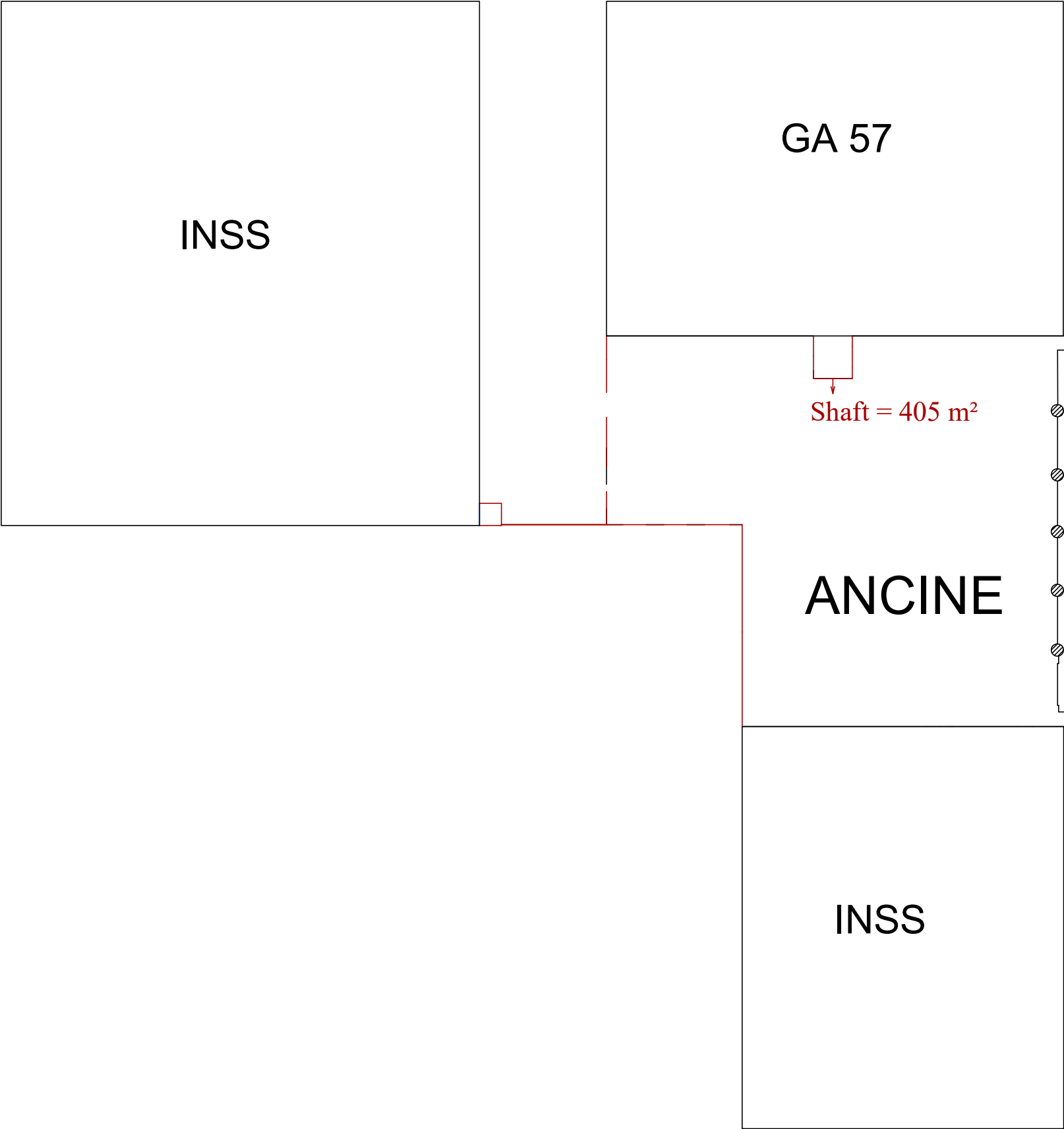

AGÊNCIA NACIONAL DO CINEMA
AV. GRAÇA ARANHA, 35 – CENTRO
RIO DE JANEIRO – RJ

LOCALIZAÇÃO
RIO DE JANEIRO – RJ
TIPO DO PROJETO | PAV.

TÍTULO

ÁREA DO SHAFT

RESP.
ARTHUR DE AZEVEDO ROSA / DESENHISTA CADISTA
ESCALA | UNIDADE | DATA | FOLHA
1/100 | | 21/06/22 |
NOME DO ARQUIVO | REV.
ÁREA DO SHAFT

PAPER SPACE 1/1	
CONFIG. PENAS	
COR	ESP.
01	01
02	02
03	03
04	04
05	05
06	06

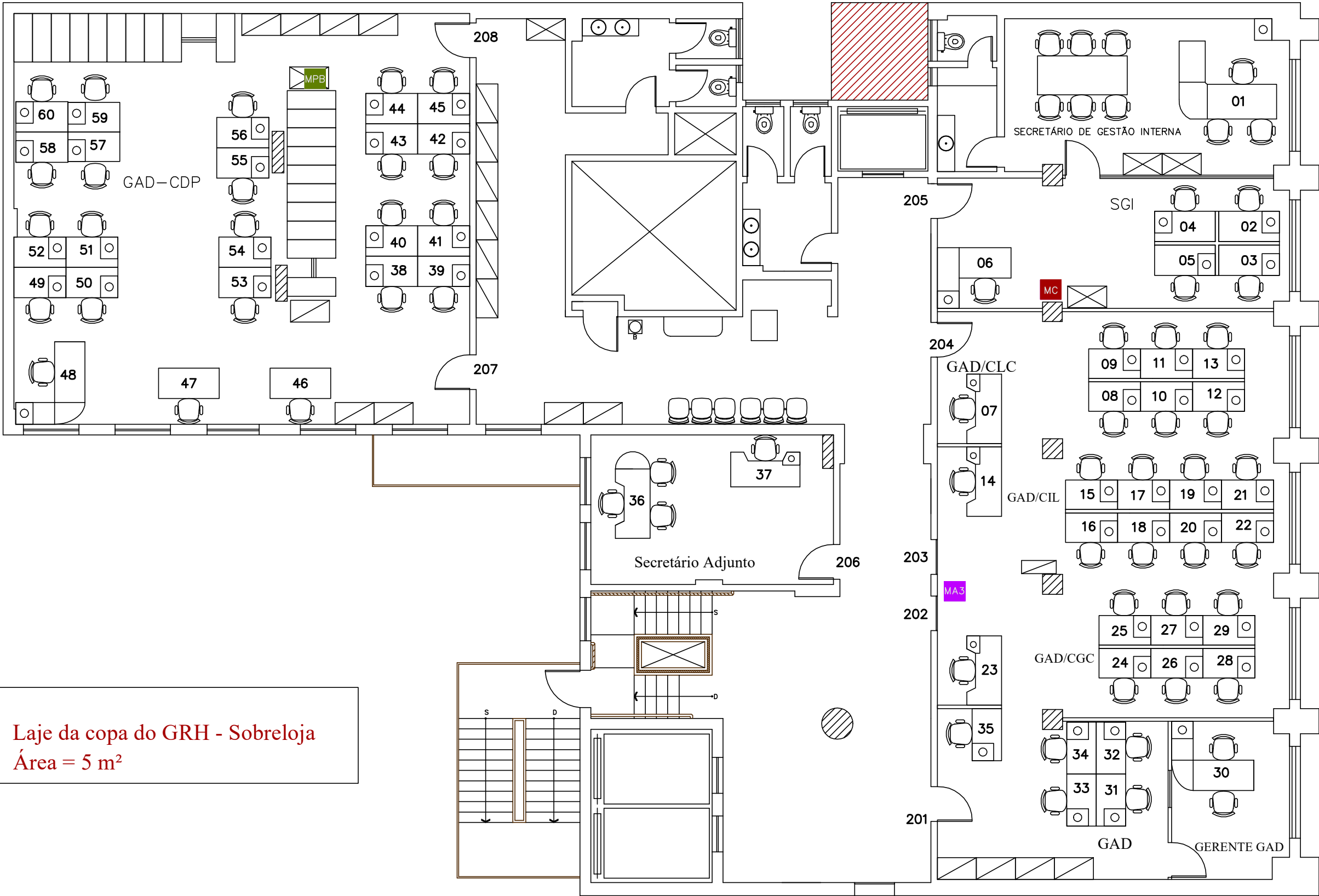

 Laje da copa do GRH - Sobreloja
Área = 5 m²

2º PAVIMENTO



AGÊNCIA NACIONAL DO CINEMA

AV. GRAÇA ARANHA, 35 - CENTRO
RIO DE JANEIRO - RJ

LOCALIZAÇÃO

RIO DE JANEIRO - RJ

TIPO DO PROJETO | PAV.

LAYOUT | 2º

TÍTULO

Reparo da Laje da copa do GRH

2º PAVIMENTO

RESP.

ARTHUR DE AZEVEDO ROSA / DESENHISTA CADISTA

ESCALA | UNIDADE | DATA | FOLHA

1/100 METROS 27/06/2022 1/1

NOME DO ARQUIVO | REV.

AN-RJ-2PAV-062022-1.DWG

0

PAPER SPACE 1/1	
CONFIG. PENAS	
COR	ESP.
01	01
02	02
03	03
04	04
05	05
06	06

Área de parede a reparar : 11 m²

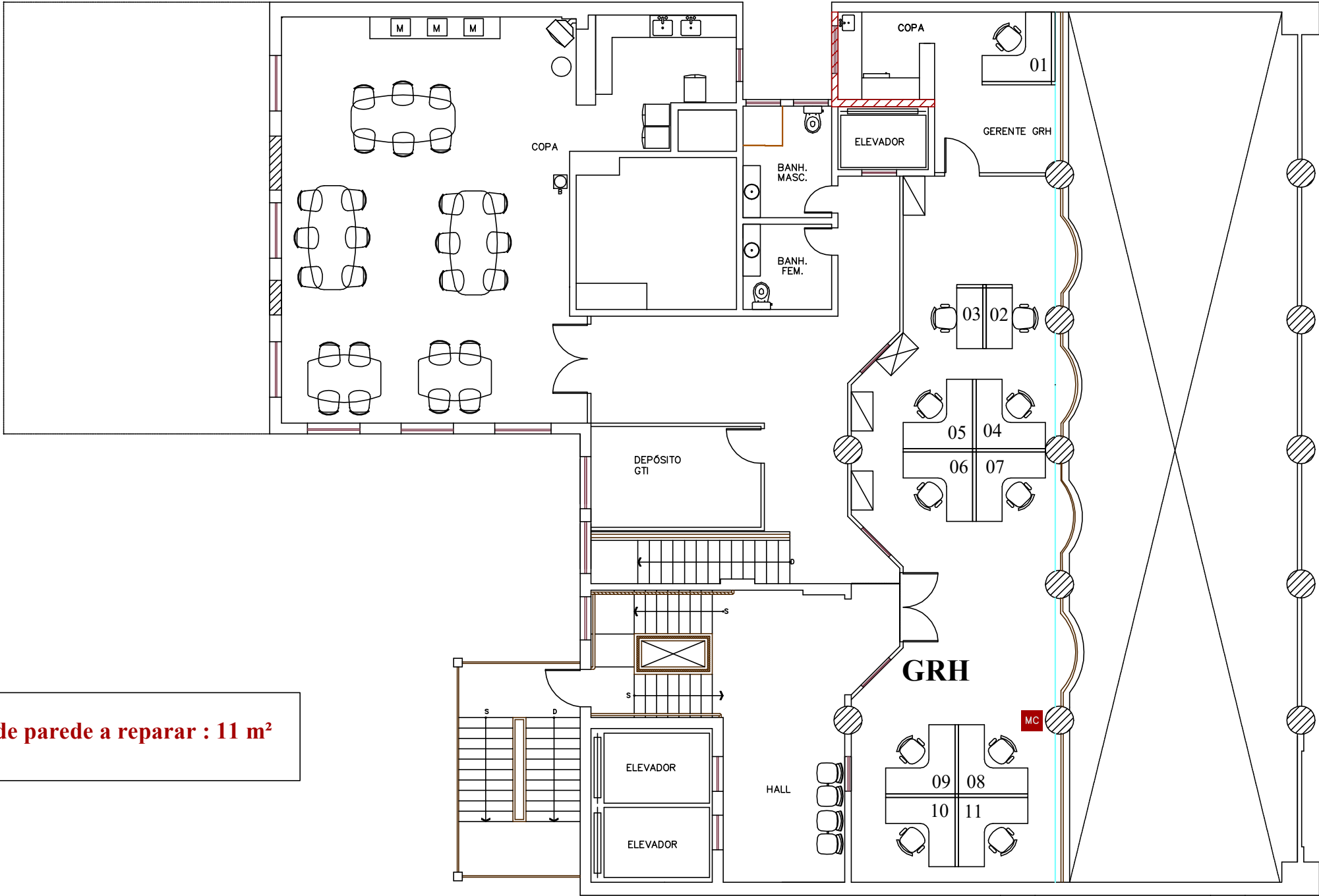

SOBRELOJA

	AGÊNCIA NACIONAL DO CINEMA		LOCALIZAÇÃO	
	AV. GRAÇA ARANHA, 35 – CENTRO RIO DE JANEIRO – RJ		RIO DE JANEIRO – RJ TIPO DO PROJETO PAV. PLANTA BAIXA	
TÍTULO	Recuperação de parede afetada por infiltração na copa - GRH		RESP.	
			ARTHUR DE AZEVEDO ROSA / DESENHISTA CADISTA	
SOBRELOJA			ESCALA	UNIDADE DATA FOLHA
			1/100	METROS 22/06/2022
			NOME DO ARQUIVO	
			AN-RJ-SOBRELOJA-062022-1.DWG	
		REV.		

PAPER SPACE 1/1	
CONFIG. PENAS	
COR	ESP.
01	01
02	02
03	03
04	04
05	05
06	06

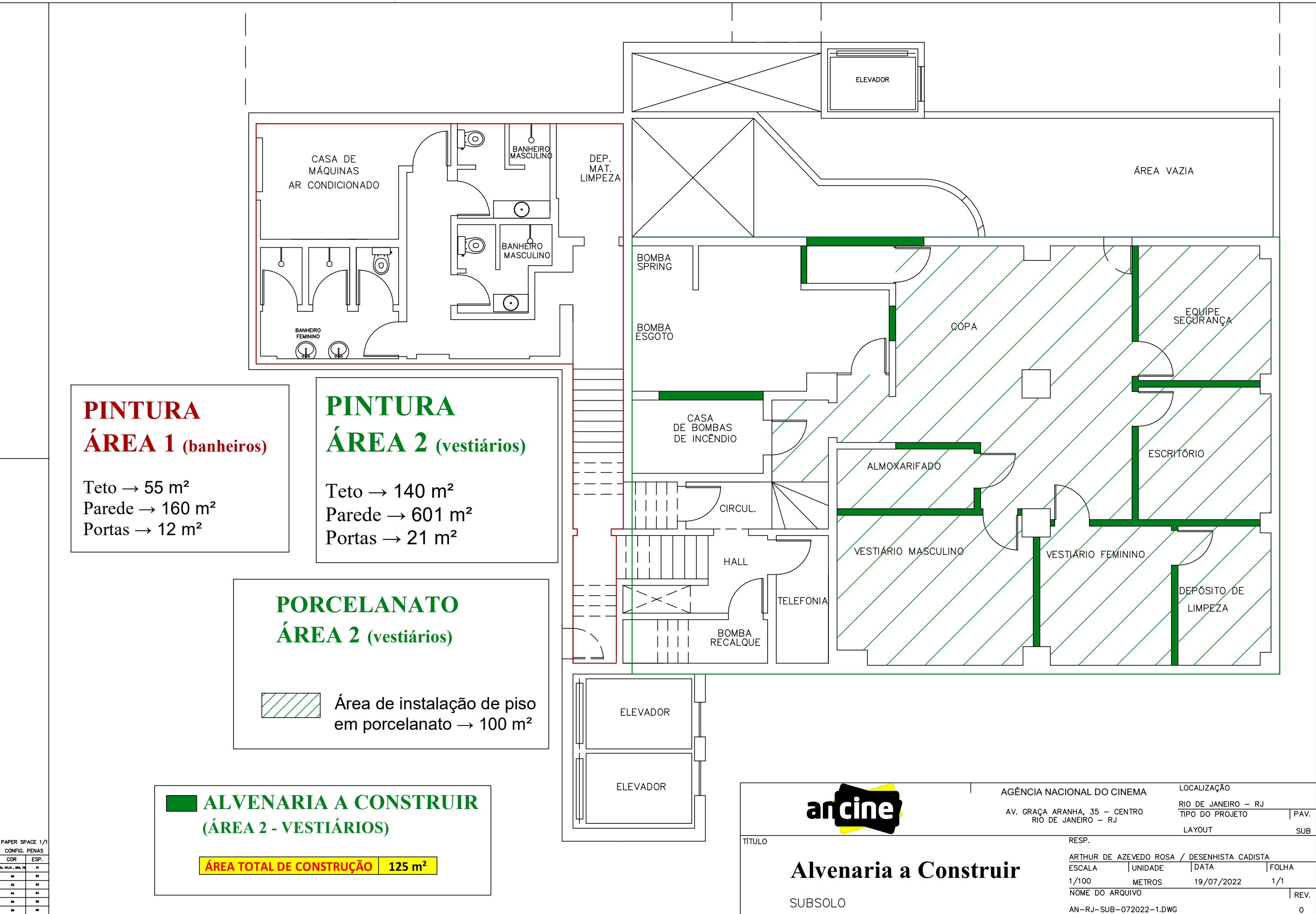

PAPER SPACE 1/1	
CONFIG. PENAS	
COR	ESP.
01	01
02	02
03	03
04	04
05	05
06	06

FORMATO A3 (297X420 mm)

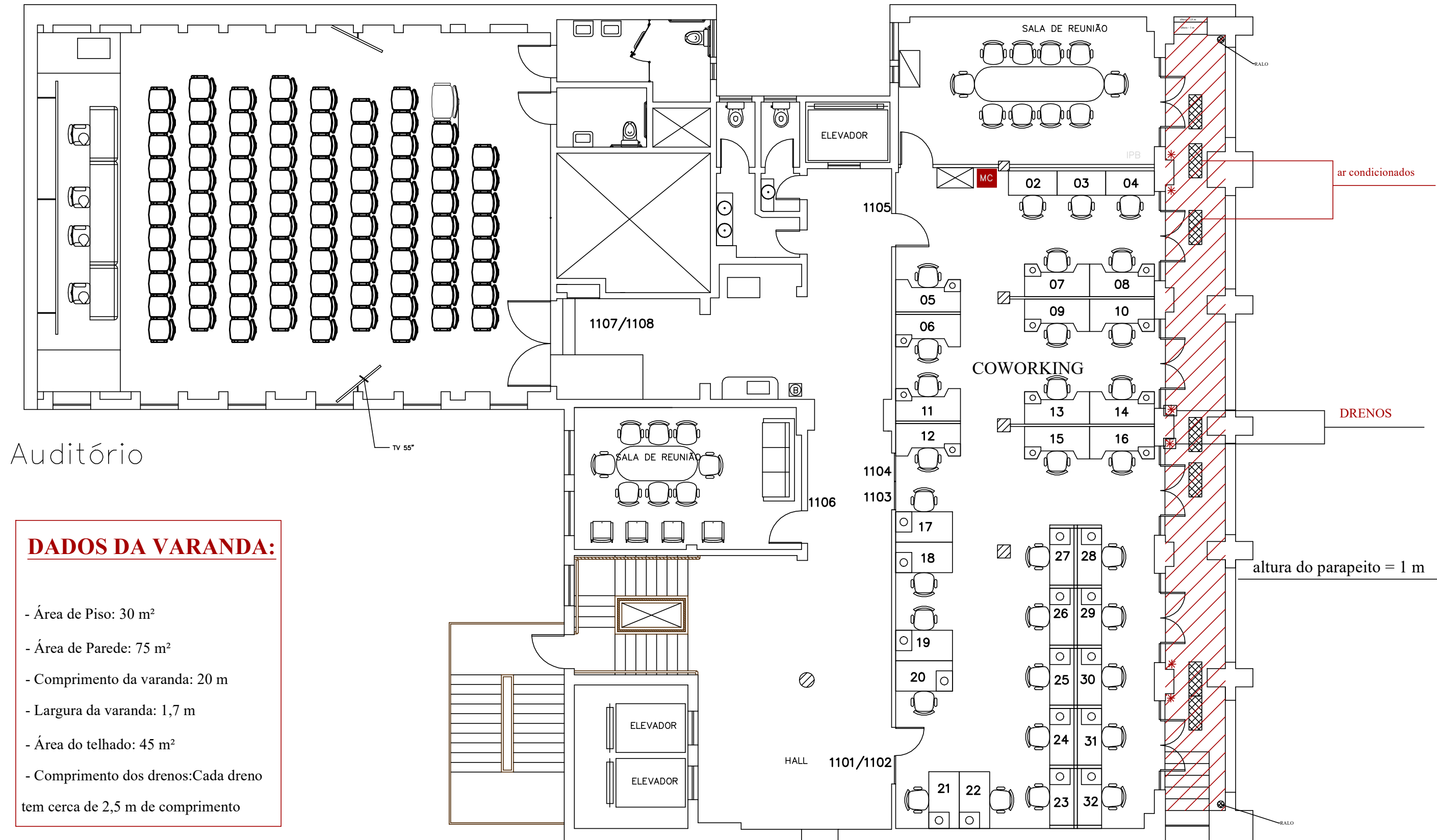

DADOS DA VARANDA:

- Área de Piso: 30 m²
- Área de Parede: 75 m²
- Comprimento da varanda: 20 m
- Largura da varanda: 1,7 m
- Área do telhado: 45 m²
- Comprimento dos drenos: Cada dreno tem cerca de 2,5 m de comprimento

11º PAVIMENTO



AGÊNCIA NACIONAL DO CINEMA

AV. GRAÇA ARANHA, 35 – CENTRO
RIO DE JANEIRO – RJ

LOCALIZAÇÃO

RIO DE JANEIRO – RJ
TIPO DO PROJETO | PAV.
LAYOUT | 11º

TÍTULO

Reparo e Pintura na varanda

11º PAVIMENTO

RESP.

ARTHUR DE AZEVEDO ROSA / DESENHISTA CADISTA

ESCALA | UNIDADE | DATA | FOLHA

1/100 METROS 04/05/2022 1/1

NOME DO ARQUIVO | REV.

AN-RJ-11PAV-052022-1.DWG

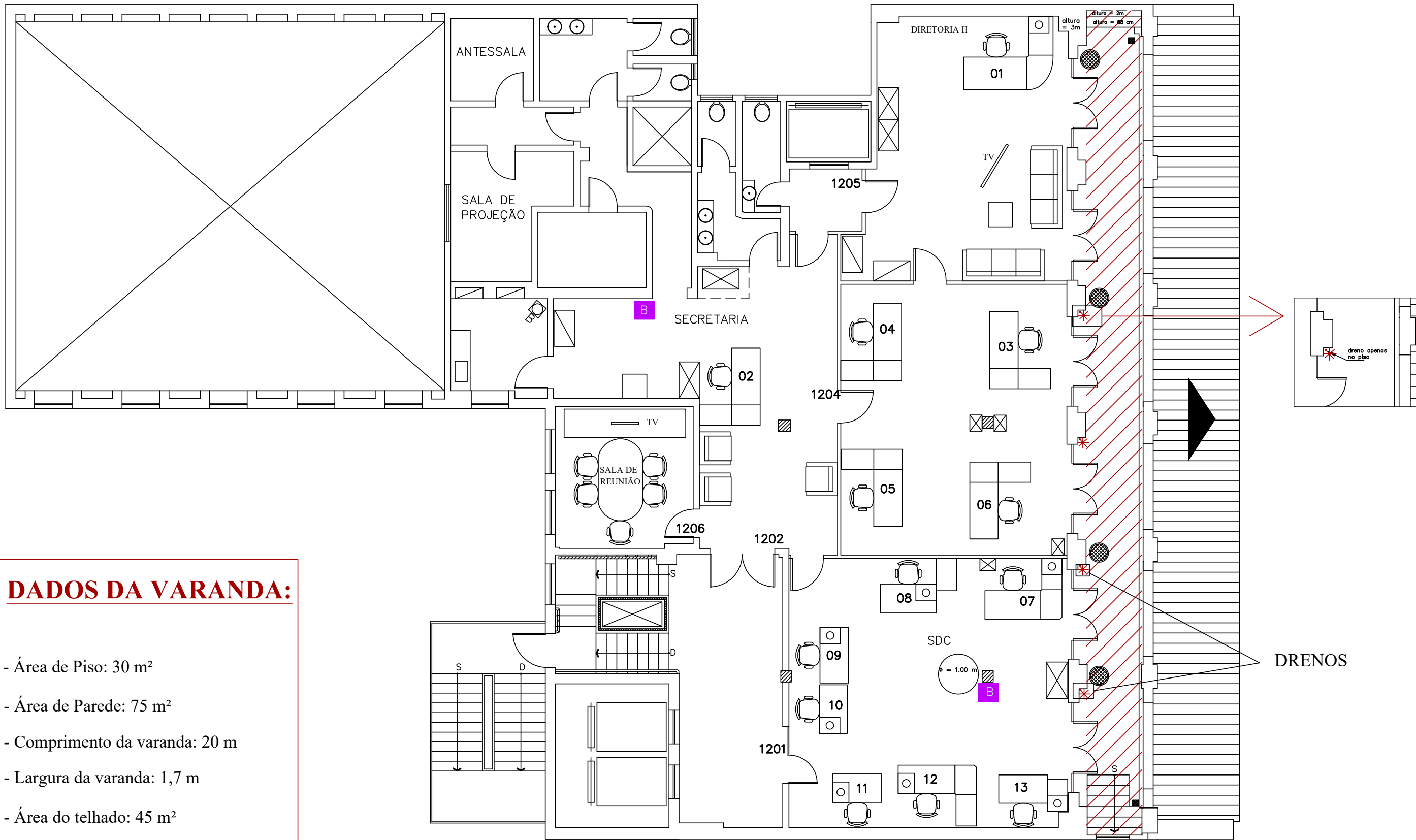

DADOS DA VARANDA:

- Área de Piso: 30 m²
- Área de Parede: 75 m²
- Comprimento da varanda: 20 m
- Largura da varanda: 1,7 m
- Área do telhado: 45 m²
- Comprimento dos drenos: Cada dreno tem cerca de 2,5 m de comprimento

12º PAVIMENTO



AGÊNCIA NACIONAL DO CINEMA

AV. GRAÇA ARANHA, 35 – CENTRO
RIO DE JANEIRO – RJ

LOCALIZAÇÃO

RIO DE JANEIRO – RJ
TIPO DO PROJETO | PAV.
LAYOUT | 12º

TÍTULO

Reparo e Pintura na varanda

12º PAVIMENTO

RESP.

ARTHUR DE AZEVEDO ROSA / DESENHISTA CADISTA

ESCALA | UNIDADE | DATA | FOLHA
1/100 | METROS | 26/05/2022 | 1/1

NOME DO ARQUIVO | REV.
AN-RJ-12PAV-052022-2.DWG | 0

PAPER SPACE 1/1	
CONFIG. PENAS	
COR	ESP.
01	01
02	02
03	03
04	04
05	05
06	06